

## triaMED Anleitung 402 Tarif

27.06.2018

## Inhaltsverzeichnis

---

Inhaltsverzeichnis	2
1. Tarif anlegen	3
2. Abrechnungsmodus	4

# 1. Tarif anlegen

Im Hauptmenu → Stammdaten → Tarife öffnen.

Dann „Neu“ wählen:

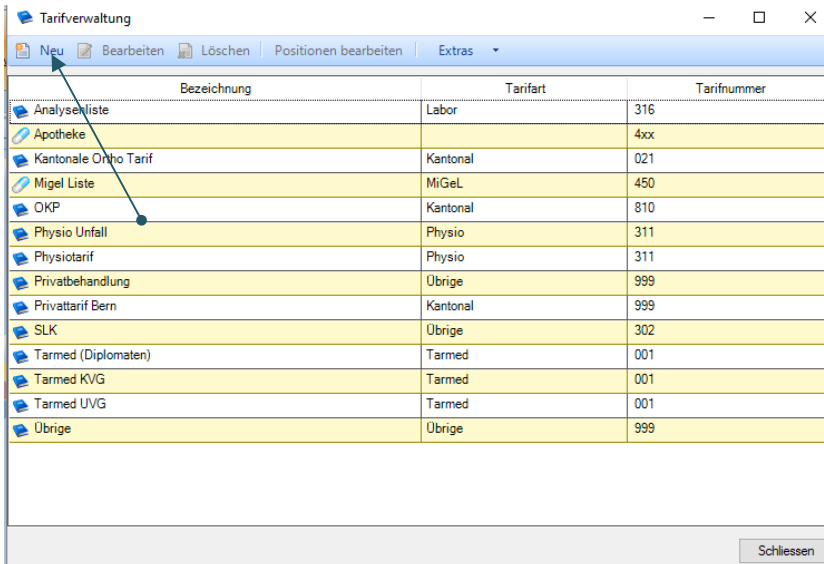

Den neuen Tarif benennen – hier „402“

Danach unter „Tarifnummer“ den 402 Tarif auswählen – die Tarife sind alphabetisch sortiert:

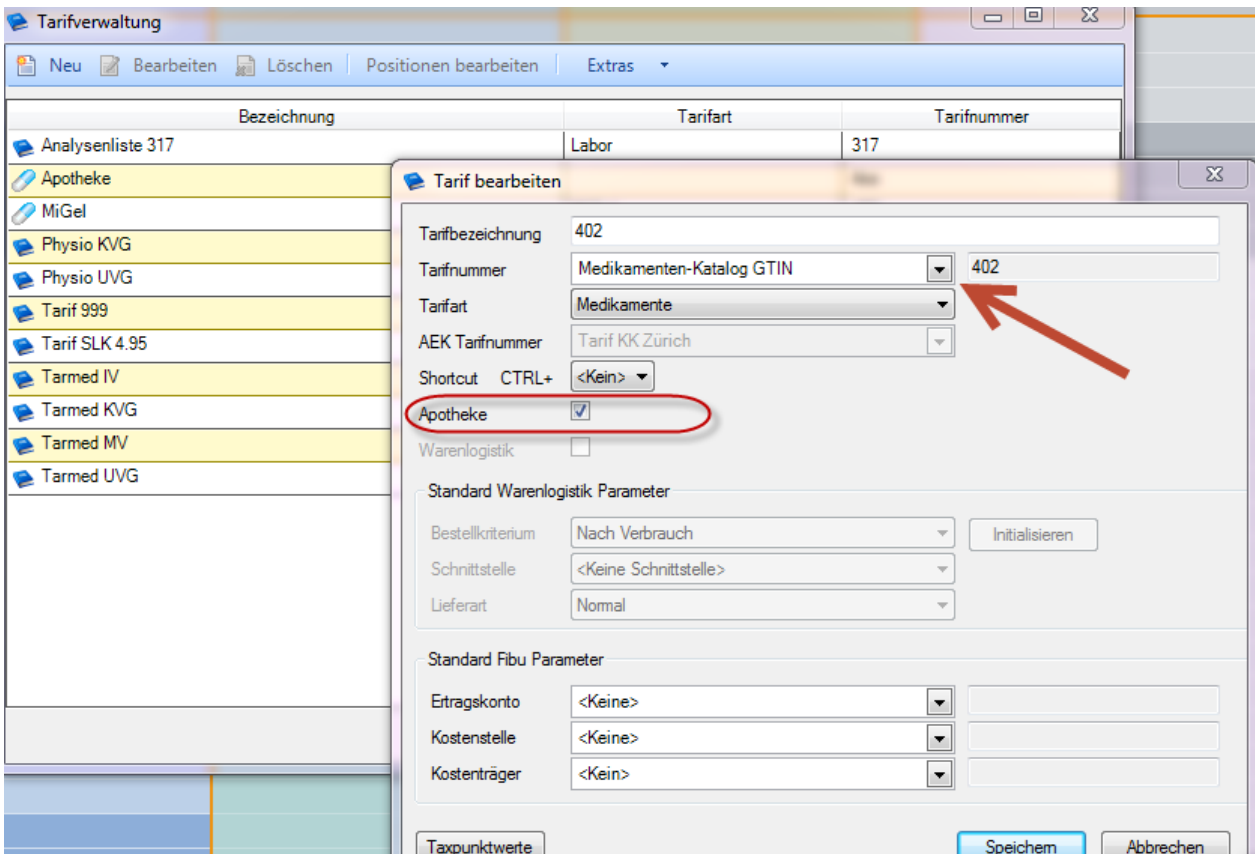

## 2. Abrechnungsmodus

Um den Positionen aus dem Tarif in der Leistungserfassung auch erfassen zu können, muss der Tarif auch in einem Abrechnungsmodus erfasst sein.

Im Beispiel wurde ein separater Abrechnungsmodus unter Extras → Konfiguration → Mandanteneinstellungen erstellt:

Der Tarif kann auch einem bestehenden Abrechnungsmodus zugewiesen werden:

The screenshot shows the 'Konfiguration Stammdaten' window with the 'Abrechnungsmode' configuration for 'Tarmed KV' selected. The 'Tarife' table is visible, with the '402' tariff highlighted by a red circle. The 'Diagnosen' table below it shows the assigned diagnosis codes.

Tarife	Tarif-bezeichnung	Faktor AL	Faktor TL	Zuschlag AL (+) Rabatt AL (-)	Zuschlag TL (+) Rabatt TL (-)	TPW AL	TPW TL
<input checked="" type="checkbox"/>	402	1.00		0.00%			
<input checked="" type="checkbox"/>	Analysenliste	1.00		0.00%		1.00	
<input checked="" type="checkbox"/>	Apotheke	1.00		0.00%			
<input type="checkbox"/>	MiGel	1.00		0.00%			
<input checked="" type="checkbox"/>	Physio KVG	1.00		0.00%		1.03	
<input type="checkbox"/>	Physio UVG	1.00		0.00%		1.00	
<input checked="" type="checkbox"/>	Tarif 999	1.00		0.00%		1.00	
<input type="checkbox"/>	Tarif SLK 4.9	1.00		0.00%		4.95	
<input type="checkbox"/>	Tarmed IV	1.00	1.00	0.00%	0.00%	0.92	0.92
<input checked="" type="checkbox"/>	Tarmed KVG	1.00	1.00	0.00%	0.00%	0.82	0.82
<input type="checkbox"/>	Tarmed MV	1.00	1.00	0.00%	0.00%	0.92	0.92

Diagnosen	Diagnosebezeichnung	Rechnungscode
<input checked="" type="checkbox"/>	1_Tessiner Code	Code
<input checked="" type="checkbox"/>	Freitext	Bezeichnung
<input checked="" type="checkbox"/>	ICD 10	Code
<input checked="" type="checkbox"/>	ICD 9cm	Code