

## triaMED Anleitung Favoriten

27.06.2018

## Inhaltsverzeichnis

---

Inhaltsverzeichnis	2
1. Favoriten	3
1.1. Favoritengruppen .....	3
1.2. Favoriten kopieren.....	4

# 1. Favoriten

Favoriten sind häufig verwendete Funktionen aus triaMED oder externen Programmen (z.B. Schnittstellen) und ermöglichen einen schnellen Zugriff. Bei Auslieferung von triaMED sind bereits einige Standardfavoriten vorgegeben. Es besteht die Möglichkeit, diese auf einfache Weise für sich zu personalisieren.

Sollen die Favoritengruppen und die ihnen zugewiesenen Funktionen verändert werden, klicken Sie mit der linken Maustaste auf das Zeichen in den Persönlichen Favoriten in der Toolbar . Ein Auswahlfenster erscheint, welches die Verwaltung der Favoriten aufgerufen werden kann.

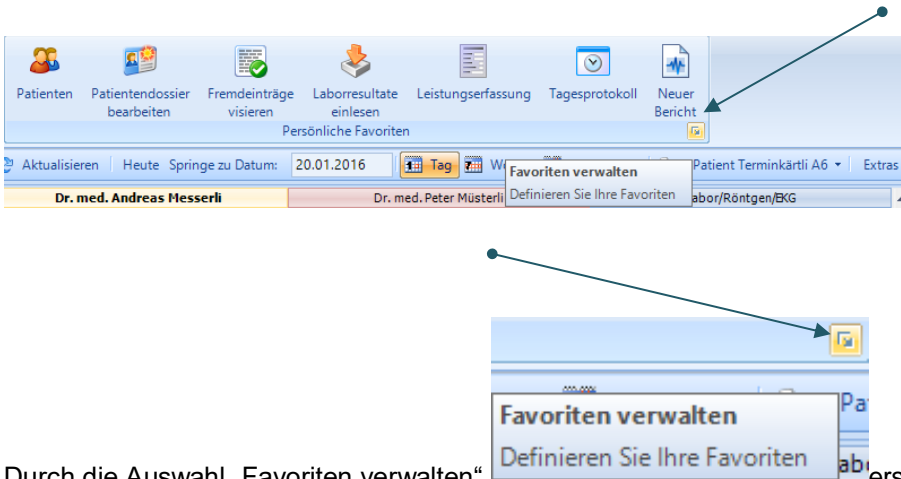

Durch die Auswahl „Favoriten verwalten“ erscheint folgendes Fenster, in welchem die Favoritengruppen und die den einzelnen Gruppen zugeordneten Funktionen verändert werden können:

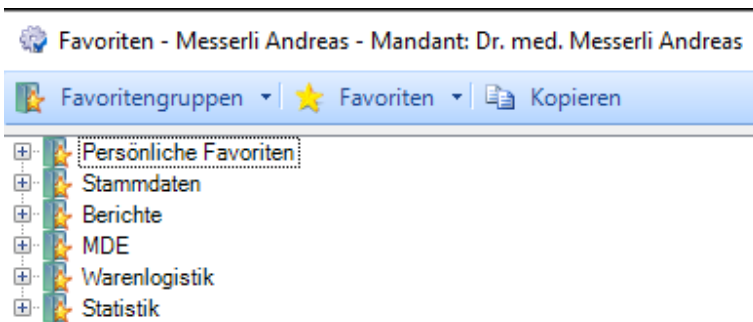

## 1.1. Favoritengruppen

Die Favoritengruppen stellen die Einteilungen dar, unter welchen die einzelnen Funktionen abrufbar sind, z.B. „Persönliche Favoriten“, „Stammdaten“ oder „Berichte“.

Um eine neue Favoritengruppe zu schaffen, klicken Sie mit der rechten Maustaste auf das offene Fenster oder wählen unter dem Toolbarangebot die Funktion **Favoritengruppen** „Neu“. Es erscheint ein Fenster, wo der Name der neuen Favoritengruppe eingetragen werden kann, beispielsweise „Faktura“. Nach Betätigen der „OK“-Schaltfläche erscheint die neue Favoritengruppe im Verwaltungsfenster.

**Favoriten:** Favoriten können neu erstellt, gelöscht, aktiviert und verschoben werden. Es ist nicht möglich, selber eine Bezeichnung zu kreieren, da sich die Favoriten auf die bestehenden Funktionen von triaMED beziehen.

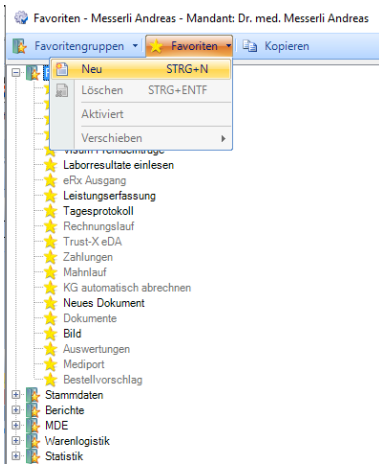

Alle bereits vorhandenen Favoriten können mit rechtem Mausklick auch jederzeit aus einer Favoritengruppe gelöscht, deaktiviert oder innerhalb der Gruppe an einen anderen Platz verschoben werden:

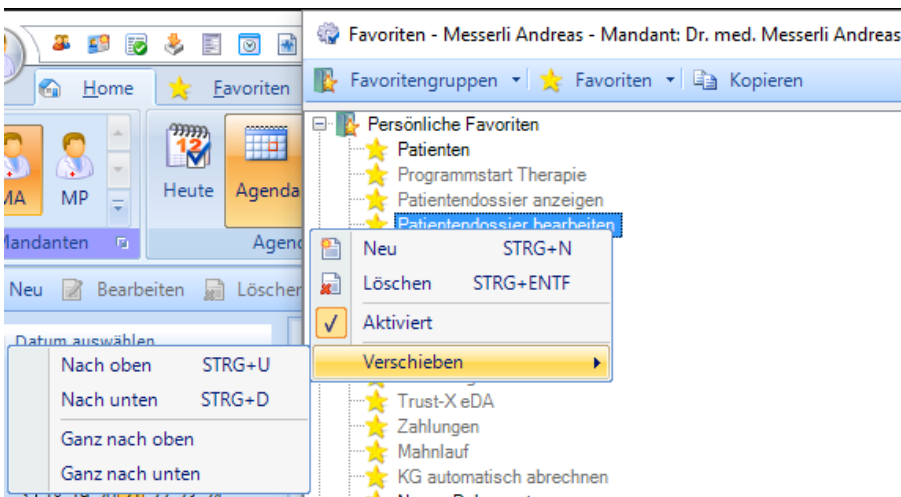

## 1.2. Favoriten kopieren

Damit nicht für jeden Benutzer separat Favoriten definiert werden müssen, können diese auf andere Zielbenutzer kopiert werden:

