

## triaMED Anleitung Serienleistungen

28.06.2018

## Inhaltsverzeichnis

---

Inhaltsverzeichnis	2
1. Serienleistungen	3

# 1. Serienleistungen

Serienleistungen

Leistungen, welche bei Patienten regelmässig erbracht werden, können mit dieser Funktion als Serienleistung erfasst und automatisch generiert und verbucht werden.

Parametrierung  
Serienleistungen

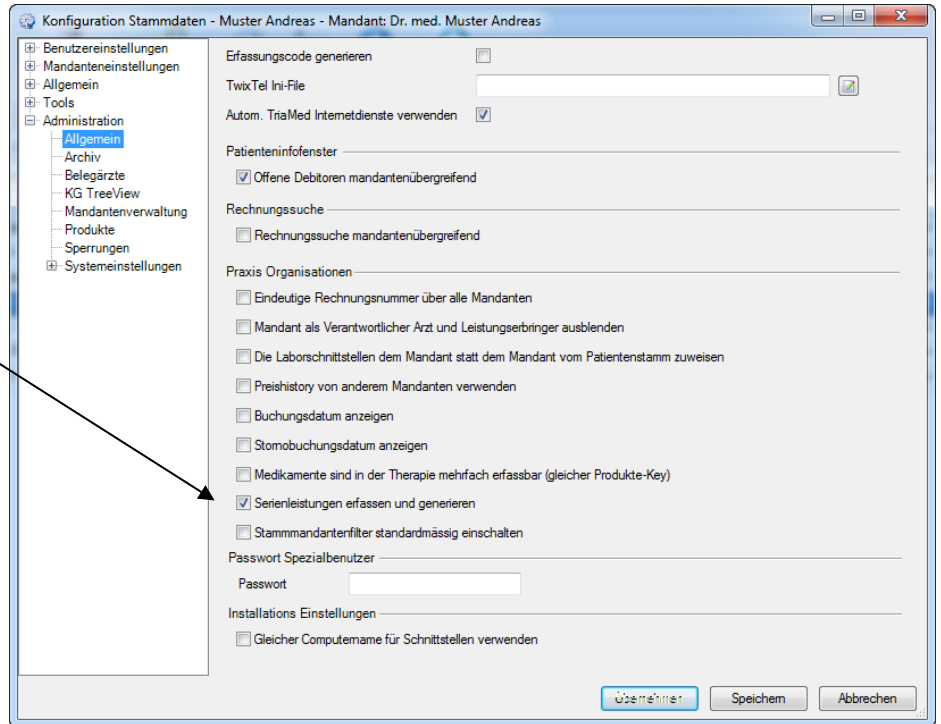

Berechtigung  
setzen

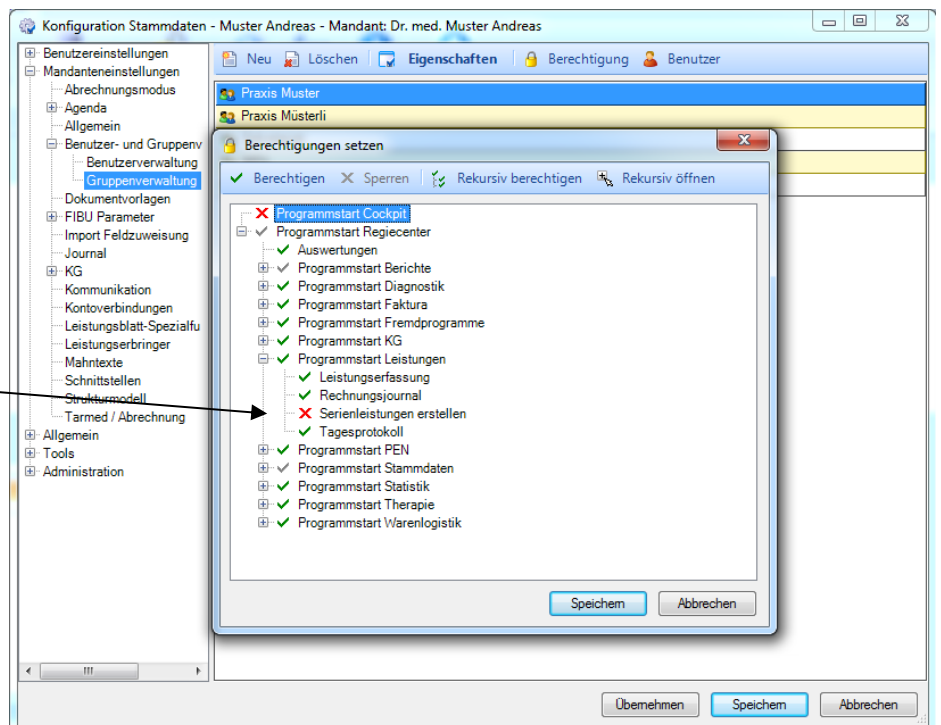

Berechtigung  
setzen

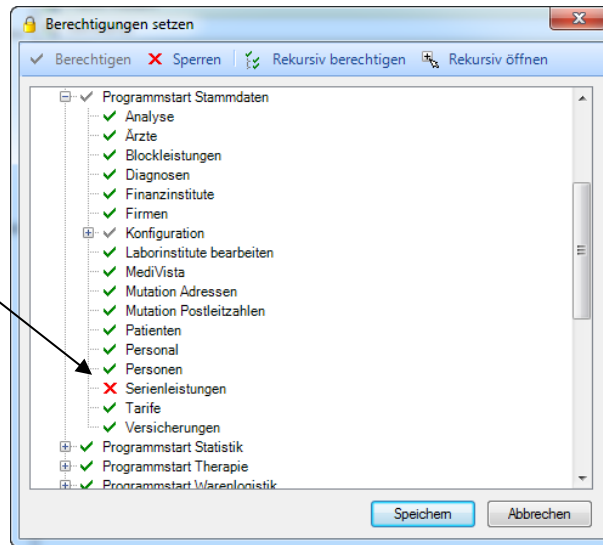

### Übersicht Serienleistungen

Im Patientenfenster gibt es ein neues Tab für das Erstellen von Serienleistungen. Der erste Screen dient zur Übersicht über die verschiedenen Serienleistungen, welche für den Patienten erfasst wurden.

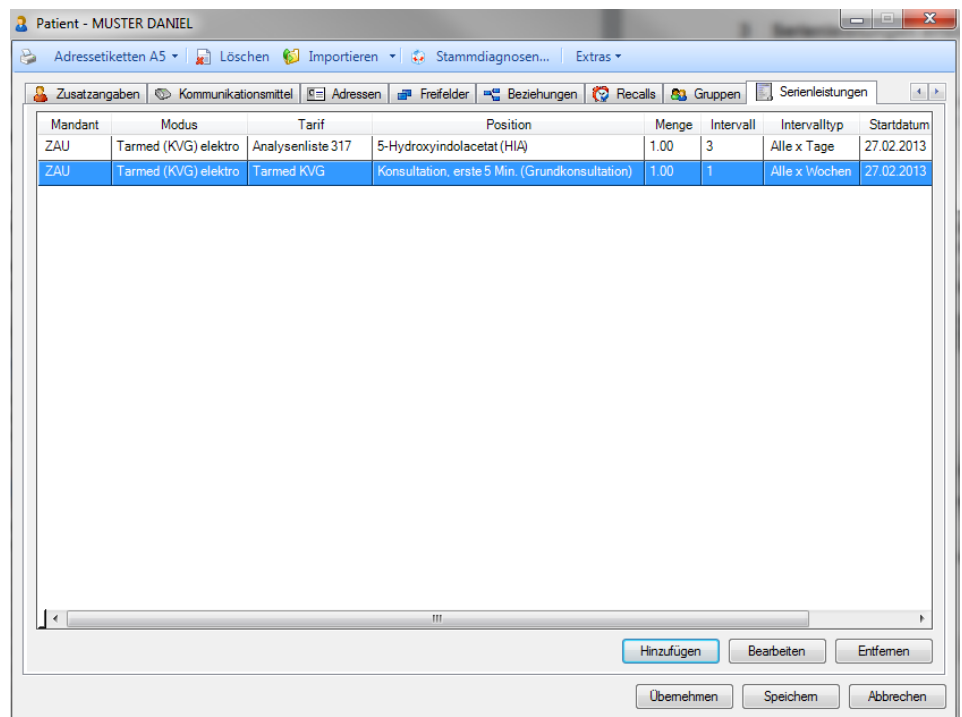

**Serienleistungen erfassen** Der aktuelle Stammarzt des Patienten sowie dessen Abrechnungsmodi werden vorgeladen. Somit kann man den entsprechenden Tarif und Leistung auswählen.

**Häufigkeit** Unter Häufigkeit kann man definieren, in welchen Intervallen die Leistung generiert werden soll.

**Start/Enddatum** Das Start- bzw. Enddatum bestimmt, ab bzw. bis wann die Leistungen generiert werden sollen. Das Setzen eines Enddatums ist nicht zwingend.

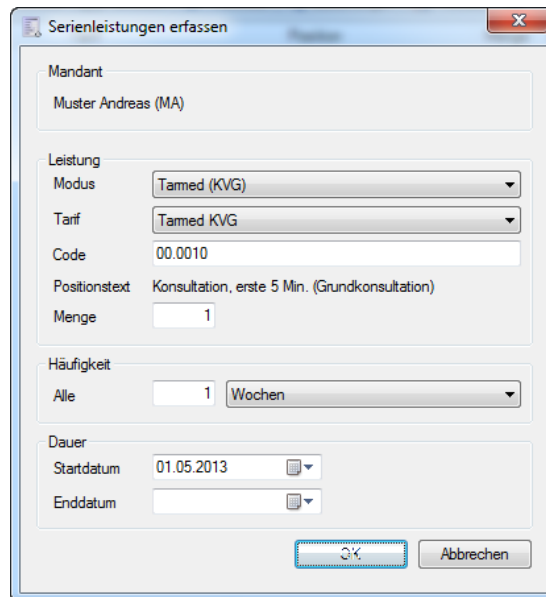

**Bearbeiten Serienleistungen** Solange keine Leistungen für die ausgewählte Serienleistung generiert worden sind, können alle Parameter beliebig bearbeiten werden. Falls eine laufende Serienleistung modifiziert werden soll, muss man sie mit dem Enddatum deaktivieren und eine neue Serienleistung erfassen.

**Löschen Serienleistungen** Das Löschen von bereits gestarteten Serienleistungen ist nicht möglich.

**Wichtig:** Beim einem Stammarztwechsel werden alle aktiven Serienleistungen automatisch beendet und müssen neu erfasst werden! Der Benutzer wird beim Speichern mit einer Meldung informiert.

Serienleistungen erstellen

Es gibt drei neue Funktionen im Menü unter Leistungen

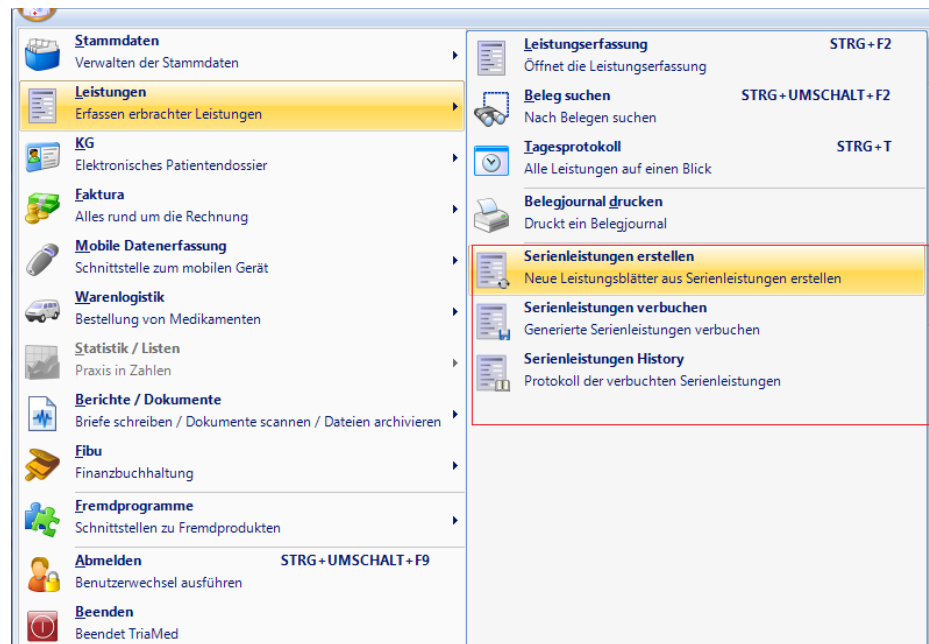

Serienleistungen erstellen

Hier werden alle aktiven Serienleistungen von Patienten, welche als Stammarzt den aktuellen Mandant haben, generiert.

Der Benutzer muss definieren, bis wann diese generiert werden sollen.

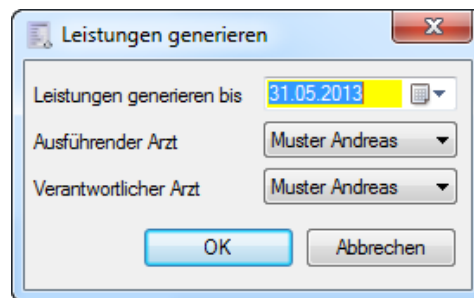

Das Programm sucht für jede Serienleistung das letzte generierte Sitzungsdatum (oder Startdatum, wenn keins vorhanden) und generiert von diesem Datum an bis zum vom Benutzer ausgewählten Datum die entsprechenden Leistungen. Die Anzahl der Leistungen und deren Sitzungsdatum über diesen Zeitraum werden anhand des definierten Intervalls berechnet.

Nachdem alle Leistungen generiert wurden, wird man sofort zum Verbuchungsfenster weitergeleitet.

**Serienleistungen verbuchen**

In diesem Fenster kann man alle offenen generierten Leistungen für den aktuellen Mandant verbuchen.

Die Leistungen sind nach Transaktion (Erstellung), Patient und Sitzungsdatum sortiert. Man kann wenn nötig vor dem Verbuchen gewisse Anpassungen vornehmen, wie zum Beispiel den AA, VA oder den Beleg der Sitzung korrigieren.

Transaktions-ID	Einlesedatum	Eingelesene Datei					Computer	Übermittlungsdatum	
3	07.05.2013						TRIAMUN-NOV/HA1	07.05.2013	
Erbringungsdatum	Pat. Nr.	Patient	Von	Bis	Restlaufzeit	Abrechnungsmodus	Sitzung	Hinzufügen unter	Rechnungssteller
01.04.2013	20	Zbinden Anita, Gümlige	19.11.2012	17.02.2013	-79	Tarmed (KVG)	Automatisch	Rechnung 138 (MA - 19.11.2012)	Muster Andreas, Ber
08.04.2013	20	Zbinden Anita, Gümlige	19.11.2012	17.02.2013	-79	Tarmed (KVG)	Automatisch	Rechnung 138 (MA - 19.11.2012)	Muster Andreas, Ber
15.04.2013	20	Zbinden Anita, Gümlige	19.11.2012	17.02.2013	-79	Tarmed (KVG)	Automatisch	Rechnung 138 (MA - 19.11.2012)	Muster Andreas, Ber
22.04.2013	20	Zbinden Anita, Gümlige	19.11.2012	17.02.2013	-79	Tarmed (KVG)	Automatisch	Rechnung 138 (MA - 19.11.2012)	Muster Andreas, Ber
29.04.2013	20	Zbinden Anita, Gümlige	19.11.2012	17.02.2013	-79	Tarmed (KVG)	Automatisch	Rechnung 138 (MA - 19.11.2012)	Muster Andreas, Ber
06.05.2013	20	Zbinden Anita, Gümlige	19.11.2012	17.02.2013	-79	Tarmed (KVG)	Automatisch	Rechnung 138 (MA - 19.11.2012)	Muster Andreas, Ber
13.05.2013	20	Zbinden Anita, Gümlige	19.11.2012	17.02.2013	-79	Tarmed (KVG)	Automatisch	Rechnung 138 (MA - 19.11.2012)	Muster Andreas, Ber
20.05.2013	20	Zbinden Anita, Gümlige	19.11.2012	17.02.2013	-79	Tarmed (KVG)	Automatisch	Rechnung 138 (MA - 19.11.2012)	Muster Andreas, Ber
27.05.2013	20	Zbinden Anita, Gümlige	19.11.2012	17.02.2013	-79	Tarmed (KVG)	Automatisch	Rechnung 138 (MA - 19.11.2012)	Muster Andreas, Ber
01.04.2013	7032	Beispiel Susanne, Gum	03.09.2007	02.12.2007	-1983	Tarmed (KVG)	Automatisch	Rechnung 112 (MA - 03.09.2007)	Muster Andreas, Ber
08.04.2013	7032	Beispiel Susanne, Gum	03.09.2007	02.12.2007	-1983	Tarmed (KVG)	Automatisch	Rechnung 112 (MA - 03.09.2007)	Muster Andreas, Ber
15.04.2013	7032	Beispiel Susanne, Gum	03.09.2007	02.12.2007	-1983	Tarmed (KVG)	Automatisch	Rechnung 112 (MA - 03.09.2007)	Muster Andreas, Ber
22.04.2013	7032	Beispiel Susanne, Gum	03.09.2007	02.12.2007	-1983	Tarmed (KVG)	Automatisch	Rechnung 112 (MA - 03.09.2007)	Muster Andreas, Ber
29.04.2013	7032	Beispiel Susanne, Gum	03.09.2007	02.12.2007	-1983	Tarmed (KVG)	Automatisch	Rechnung 112 (MA - 03.09.2007)	Muster Andreas, Ber
06.05.2013	7032	Beispiel Susanne, Gum	03.09.2007	02.12.2007	-1983	Tarmed (KVG)	Automatisch	Rechnung 112 (MA - 03.09.2007)	Muster Andreas, Ber
13.05.2013	7032	Beispiel Susanne, Gum	03.09.2007	02.12.2007	-1983	Tarmed (KVG)	Automatisch	Rechnung 112 (MA - 03.09.2007)	Muster Andreas, Ber
20.05.2013	7032	Beispiel Susanne, Gum	03.09.2007	02.12.2007	-1983	Tarmed (KVG)	Automatisch	Rechnung 112 (MA - 03.09.2007)	Muster Andreas, Ber
27.05.2013	7032	Beispiel Susanne, Gum	03.09.2007	02.12.2007	-1983	Tarmed (KVG)	Automatisch	Rechnung 112 (MA - 03.09.2007)	Muster Andreas, Ber

**Serienleistungen History**

Dieses Fenster ist gleich aufgebaut wie das Verbuchungsfenster. Hier werden bereits verbuchte Serienleistungen.