

# triaMED Anleitung Validierung nach Altersgruppen

26.06.2018

## Inhaltsverzeichnis

---

Inhaltsverzeichnis	2
1. Eingabe von Leistungen mit Altersvalidierung	3
1.1. Einleitung .....	3
1.2. Eingabe der Leistungen .....	3

# 1. Eingabe von Leistungen mit Validierung nach Altersgruppen

## 1.1. Einleitung

Der TARMED 1.09\_BR\_KVG kennt neu in der Leistungserfassung eine Validierung nach Altersgruppen. In dieser wird geprüft, ob der Patient das richtige Alter für die erfasste Leistungsposition besitzt. Neu wird in triaMED eine erfasste Leistungsposition, welche einer anderen Altersgruppe entspricht automatisch korrekt angepasst.

## 1.2. Eingabe der Leistungen

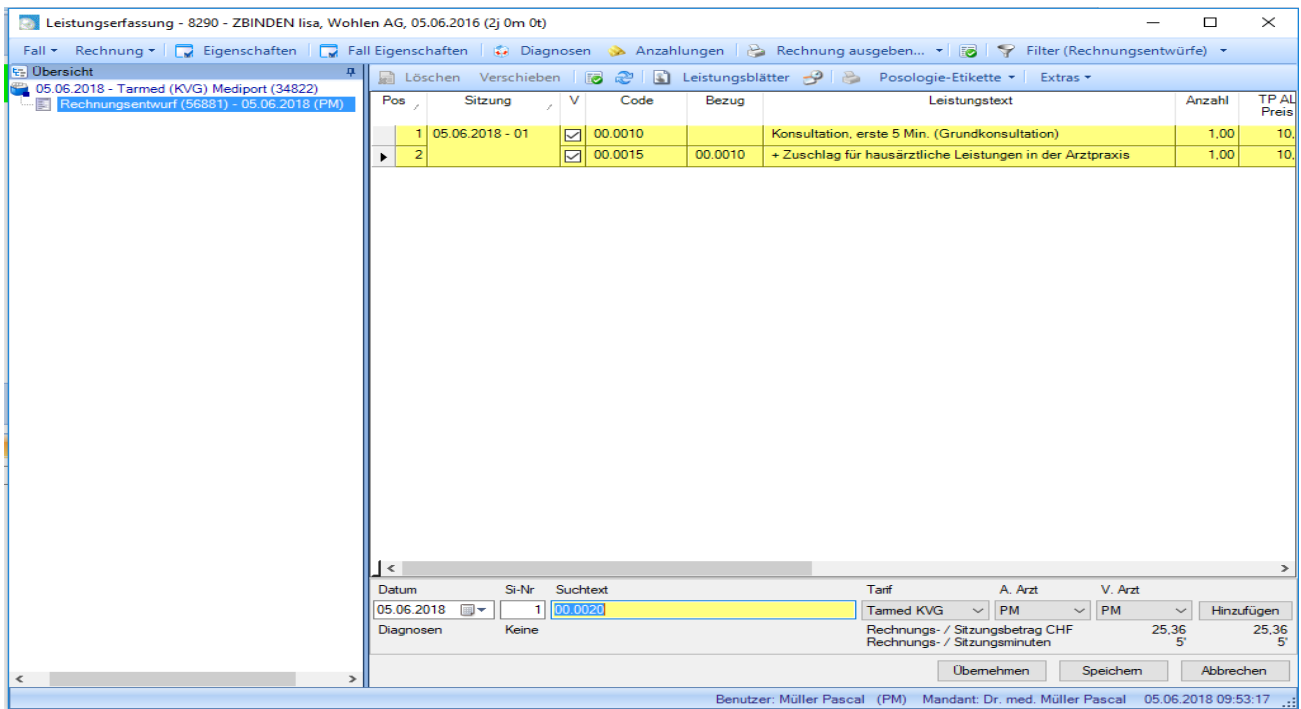

Wird zum Beispiel bei einem Kind, welches 2 Jahre alt ist, fälschlicherweise die Leistung 00.0020 (+ Konsultation bei Personen über 6 Jahren und unter 75 Jahren, jede weiteren 5 Min. (Konsultationszuschlag) eingegeben, so wird diese automatisch in die richtige Leistungsposition umgewandelt.

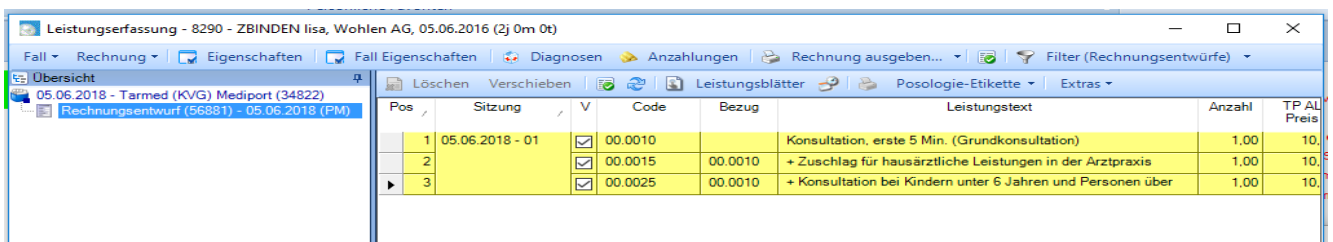

Diese Autokorrektur wird bei jeder Leistung mit einer Alterslimite durchgeführt. Dadurch müssen die Leistungsblätter auch nicht mehrfach pro Altersgruppe geführt werden.