

triaMED Handbuch triaMED KG - Stammdaten

03.08.2018

Inhaltsverzeichnis

Inhaltsverzeichnis	2
1. Stammdaten importieren und aktualisieren	3
1.1. Arzt- und Versicherungsimport aus triaMEDIndex	3

1. Stammdaten importieren und aktualisieren

1.1. Arzt- und Versicherungsimport aus triaMEDIndex

Arzt- und Versicherungsdaten können, triaMEDIndex Vertrag vorausgesetzt, auch aus diesem importiert werden. Nachfolgend exemplarisch der Arztimport:

Arzt importieren

Ärzte können über den triaMEDIndex importiert werden. Voraussetzung ist ein gültiger Vertrag triaMEDIndex.

Arzt importieren aus triaMEDIndex

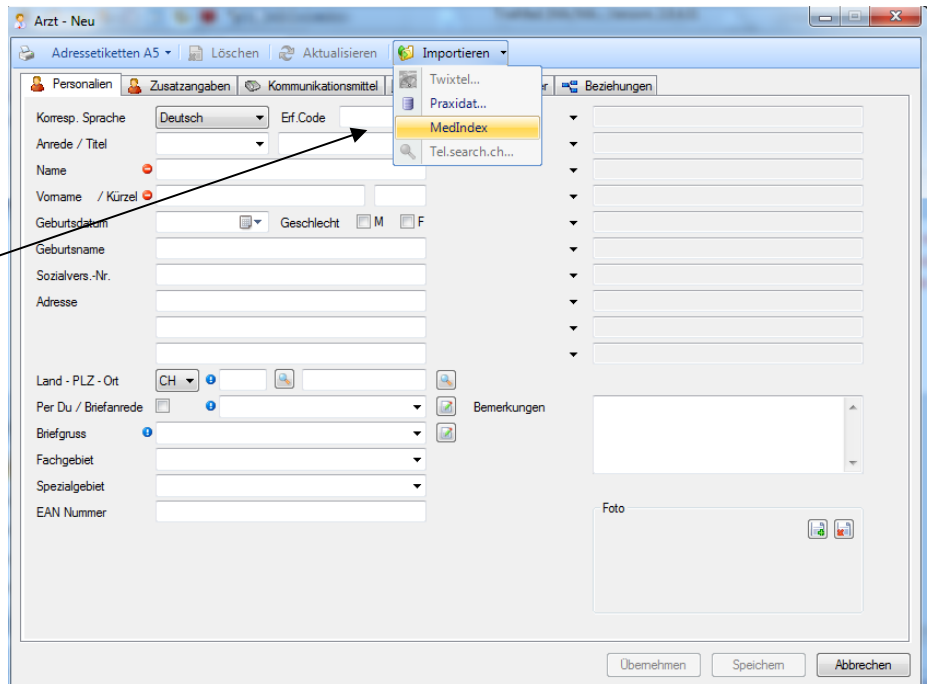

Aus Trefferliste auswählen/übernehmen

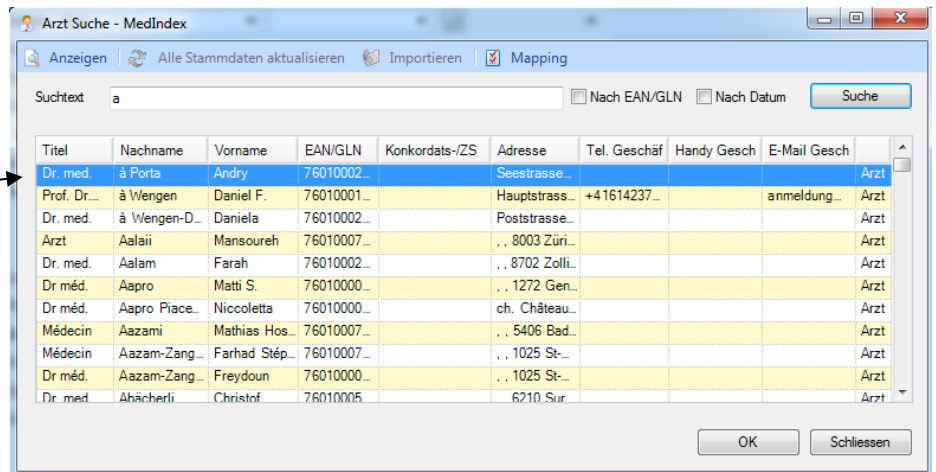

Damit die unterschiedlichen Feldbezeichnungen zugeordnet werden können, existiert auch ein Mapping-Fenster. Defaults sind hinterlegt.

Mapping Felder

