

triaMED Anleitung Arzt aus MedIndex importieren

28.06.2018

Inhaltsverzeichnis

Inhaltsverzeichnis	2
1. Arzt aus MedIndex importieren	3
1.1. Arzt suchen	3
1.2. Arzt in MedIndex suchen und übernehmen	4

1. Arzt aus MedIndex importieren

Es steht Ihnen im MedIndex ein sehr grosses, aktuelles Arzt-Verzeichnis zur Verfügung. Sie können die dort vorhandenen Ärzte in den eigenen Ärztstamm kopieren. Danach stehen diese Arztadressen in der täglichen Arbeit immer zur Verfügung. Voraussetzung für die Nutzung des Arzt-Stamms ist mindestens ein Vertrag MedIndex Basic.

1.1. Arzt suchen

Sie können Ärzte über Hauptmenu, Stammdaten, Ärzte suchen oder aber auch über direkte Anwahl mittels Favoriten-Eintrag, aber auch in der Patientenerfassung suchen und gegebenenfalls neu erfassen.

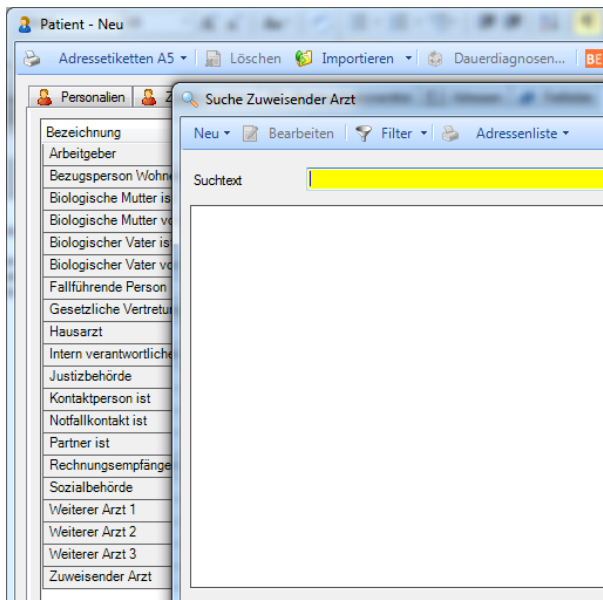
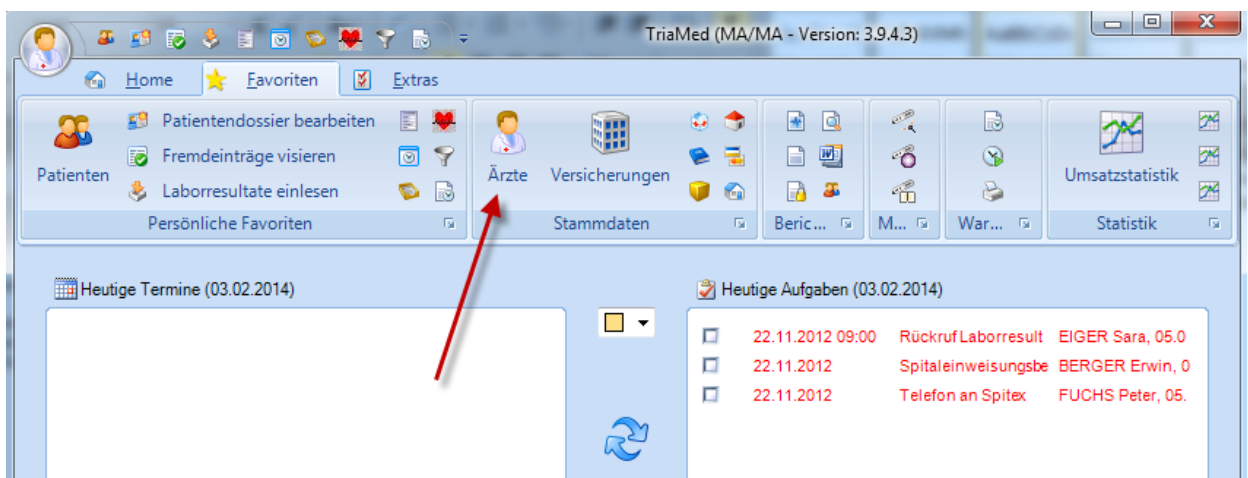

1.2. Arzt in MedIndex suchen und übernehmen

Im Hauptmenu, Stammdaten, Ärzte „Neu“ Unter Importieren „MedIndex“ wählen und den Suchtext eingeben. Danach den richtigen Arzt anklicken und mit OK übernehmen.

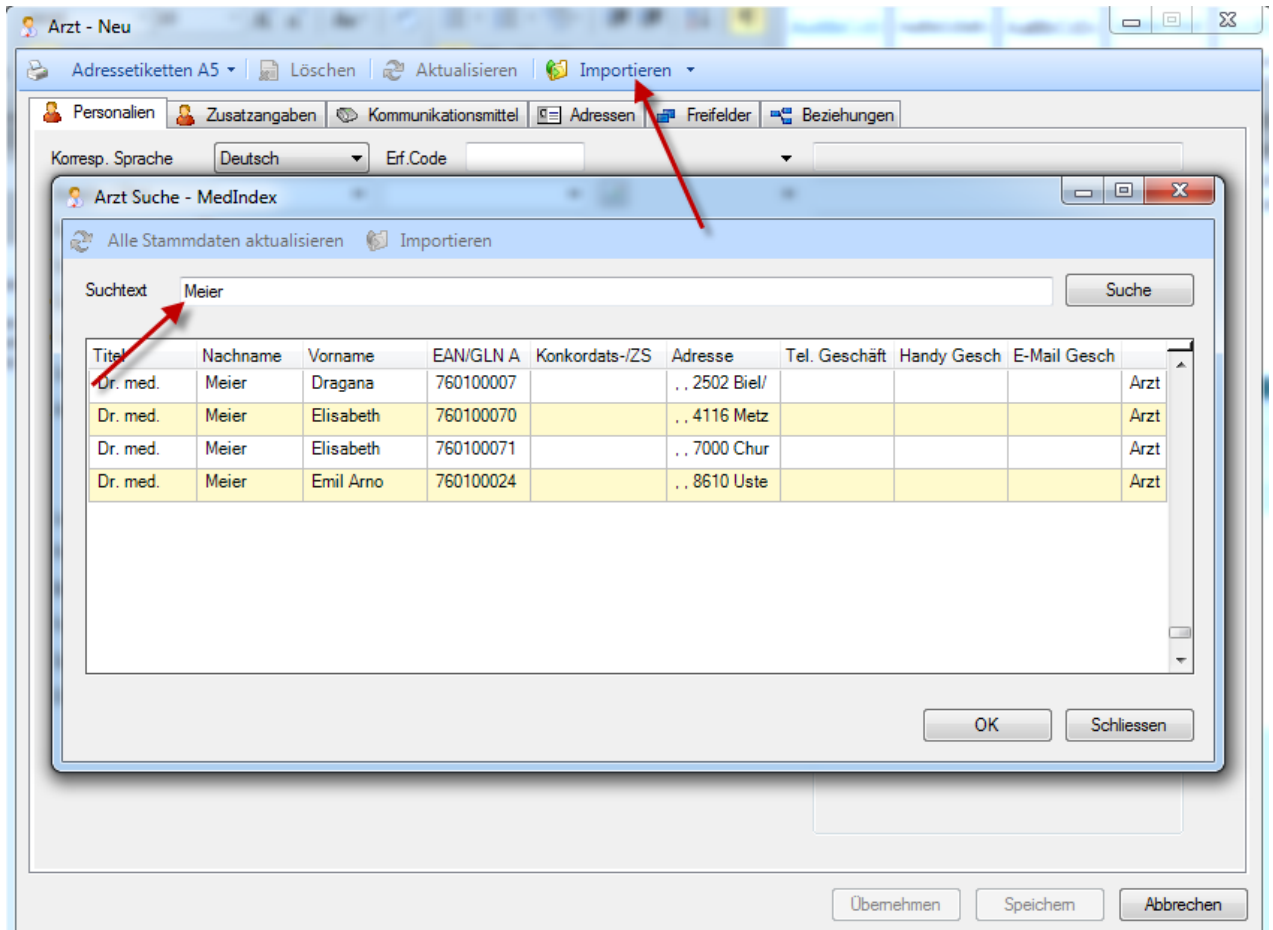

Die übernommenen Daten können nun noch nach Bedarf nachbearbeitet werden (z.B. Briefanrede, Briefgruss)

The screenshot shows the 'Arzt - Neu' (New Doctor) form in the triaMED software. The form is organized into several tabs: Personalien, Zusatzangaben, Kommunikationsmittel, Adressen, Freifelder, and Beziehungen. The 'Personalien' tab is currently selected and contains the following fields:

- Korresp. Sprache:** Deutsch (dropdown)
- Erf.Code:** (text input)
- Anrede / Titel:** (dropdown) Dr. med. (dropdown)
- Name:** Meier (text input)
- Vomame / Kürzel:** Dominik (text input)
- Geburtsdatum:** (calendar icon)
- Geschlecht:** M F
- Geburtsname:** (text input)
- Sozialvers.-Nr.:** (text input)
- Adresse:** Hauptstrasse 37 (text input)
- Land - PLZ - Ort:** CH (dropdown), 5027 (text input), Herznach (text input)
- Per Du / Briefanrede:** (checkbox), (dropdown)
- Briefgruss:** (dropdown)
- Fachgebiet:** (dropdown)
- Spezialgebiet:** (dropdown)
- EAN Nummer:** 7601000453273 (text input)

On the right side of the form, there are several empty dropdown menus and a 'Bemerkungen' (Remarks) text area. At the bottom right, there is a 'Foto' (Photo) section with a small image icon. At the bottom of the window, there are three buttons: 'Übernehmen' (Overwrite), 'Speichern' (Save), and 'Abbrechen' (Cancel).