

# triaMED Anleitung Default Spalte Art bei Probleme/Diagnosen

05.07.2018

## Inhaltsverzeichnis

---

Inhaltsverzeichnis	2
1. Default Spalte Art bei Probleme/Diagnosen	3
1.1. Konfiguration.....	4

# 1. Default Spalte Art bei Probleme/Diagnosen

Als Administrator kann man ab triaMED 4.4.0.0 unter Extras → Konfiguration → Mandanteneinstellungen → KG → Allgemein den Default für den Bildschirm *Probleme, Diagnosen* für die Spalte *Art* wahlweise auf *Diagnose* umstellen.

Default ist *Problem*, entsprechend der bisherigen Einstellung.

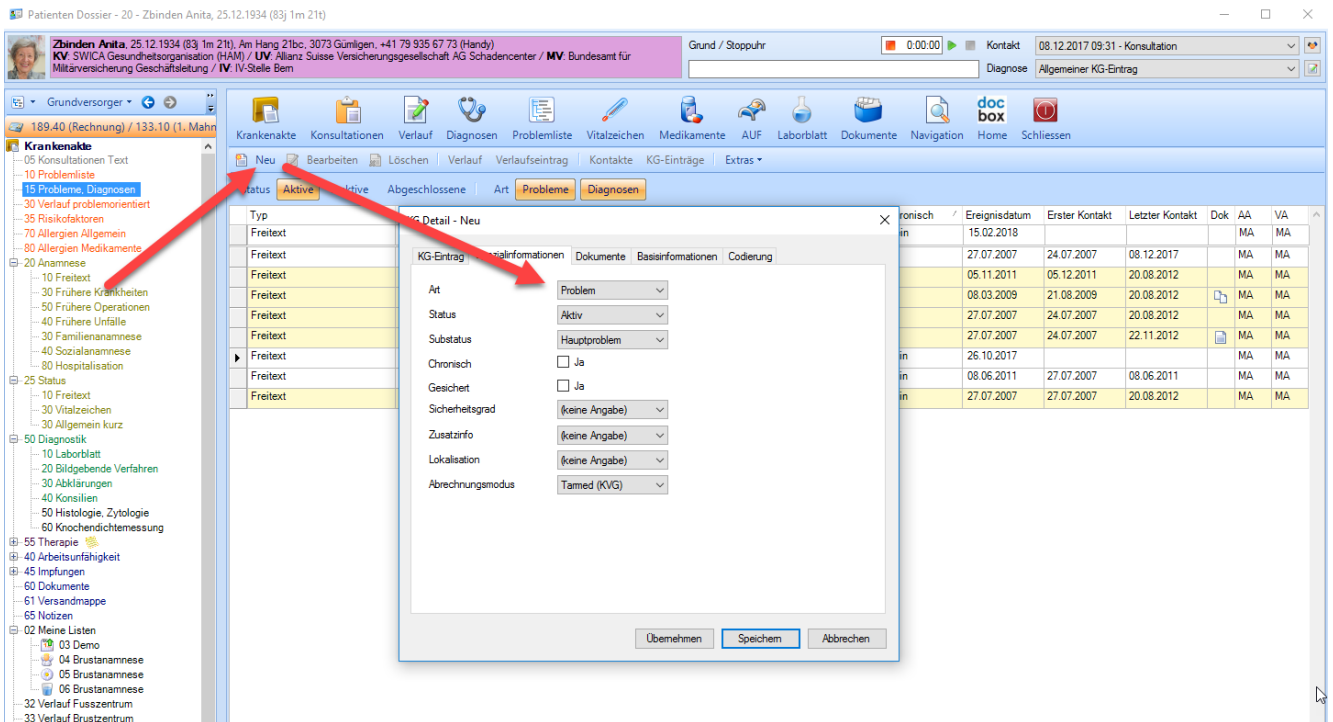
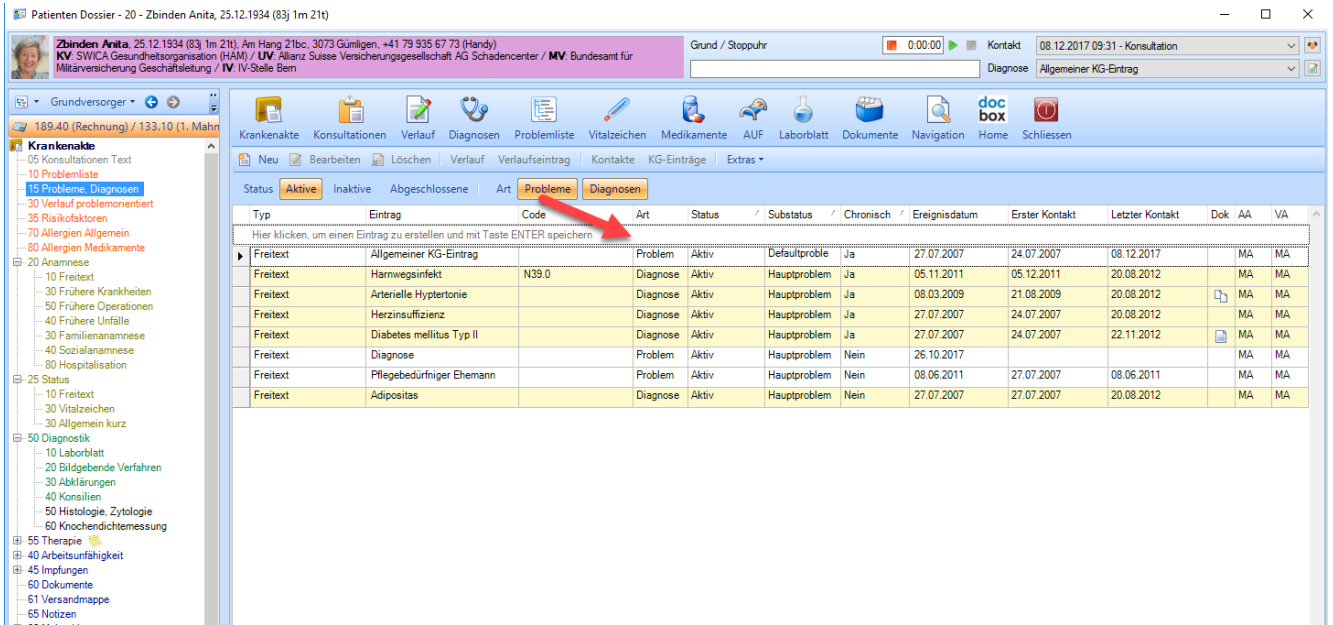

## 1.1. Konfiguration

Konfiguration Stammdaten - Muster Andreas - Mandant: Dr. med. Muster Andreas

- Benutzereinstellungen
- Mandanteneinstellungen
  - Abrechnungsmodus
  - Agenda
  - Allgemein
  - Dokumentvorlagen
- FIBU Parameter
- Import Feldzuweisung
- Journal
- KG
  - Allgemein**
  - Ansicht
  - Auswertungen
  - Automatisch abrech
  - Berechnungen
  - Codierung
  - Labor
  - Therapie
  - Kommunikation
  - Kontoverbindungen
  - Leistungsblatt-Spezialfu
  - Leistungserbringer
  - Mahntexte
  - Recalls
  - Schnittstellen
  - Strukturmodell
  - Tarmed / Abrechnung
- Allgemein
- Tools
- Administration

KG Allgemein

Konfiguration von Textbausteinen

Klartextübersicht  Die Bezeichnung 'Freitext' für Wörterbucheinträge soll nicht angezeigt werden.

Die Problemliste für alle Mandanten sichtbar machen.

Datum-Sortierreihenfolge (Kumulative Ansicht)

Links absteigend  Links aufsteigend

Archiv-Kategorie für die Versandmappe (Aus Druckvorschau)

Archiv-Kategorie für PDF-Dokumente

Zuweisen Standardproblem

Zuweisen Standardproblem anzeigen  Soll das Fenster Standardproblem zuweisen jeweils angezeigt werden?

Kumulativ nur Resultat-Zeilen anzeigen (Ohne Labor)

In der kumulativen Ansicht nur Zeilen mit Resultaten anzeigen.

Standard Abrechnungsmodus beim Erstellen eines neuen Problems

Bestehende Einträge 'Allgemeines KG-Problem' aktualisieren.

"Diagnose" als Default in der Liste Probleme/Diagnose setzen.