

triaMED Anleitung Mehrere KG-Einträge pro Kontakt

28.06.2018

Inhaltsverzeichnis

Inhaltsverzeichnis	2
1. Mehrere KG-Einträge pro Kontakt am Beispiel Blutdruck	3
1.1. Problem.....	3
1.2. Lösung	3
1.3. Abschliessende Bemerkung	4

1. Mehrere KG-Einträge pro Kontakt am Beispiel Blutdruck

1.1. Problem

Mehrere Blutdruckwerte sollen bei einem Kontakt (Konsultation) bei einem Patienten erfasst werden, z.B. bei einem Patienten mit hypertensiver Krise.

1.2. Lösung

1. Blutdruckwert

Patienten Dossier - 20 - Zbinden Anita, 25.12.1934 (79j 1m 17t)

Zbinden Anita, 25.12.1934 (79j 1m 17t), Am Hang 21b, 3073 Gümligen, 079 450 56 75 (Handy) Grund / Stoppuhr 0:00:00 Kontakt 11.02.2014 16:00 - Konsultatio
KV: SWICA Gesundheitsorganisation (HAM) Diagnose Allgemeiner KG-Eintrag

11.02.2014 16:00 - Konsultation

39.50 (Rechnung) / 331.65 (Inkasso)

Krankenakte

- Konsultationen Text
- Problemliste
- Probleme, Diagnosen
- Verlauf problemorientiert
- Risikofaktoren
- Allergien Allgemein
- Allergien Medikamente
- Anamnese
 - Freitext
 - Frühere Krankheiten
 - Frühere Operationen
 - Frühere Unfälle
 - Familienanamnese
 - Sozialanamnese
 - Hospitalisation
 - 55 Substanzanamnese Ersterheb
 - 56 Substanzanamnese Verlauf
- Status
 - Freitext
 - Vitalzeichen
 - Allgemein kurz
- Diagnostik
- Therapie
- Arbeitsunfähigkeit
- Impfungen
- Dokumente
- Versandmappe

	N	P	Eintrag	Bemerkungen	Dok	AA	VA
Vitalzeichen							
Pulsfrequenz	<input type="checkbox"/>	<input type="checkbox"/>				MA	MA
Pulsrhythmus	<input type="checkbox"/>	<input type="checkbox"/>				MA	MA
▶ Blutdruck sitzend Oberarm	<input type="checkbox"/>	<input checked="" type="checkbox"/>	145/95			MA	MA
Blutdruck sitzend Oberarm	<input type="checkbox"/>	<input type="checkbox"/>				MA	MA
Temperatur axillär	<input type="checkbox"/>	<input type="checkbox"/>				MA	MA
Messwerte							
Gewicht in kg	<input type="checkbox"/>	<input type="checkbox"/>				MA	MA
Grösse in cm	<input type="checkbox"/>	<input type="checkbox"/>				MA	MA
Kopfumfang (cm)	<input type="checkbox"/>	<input type="checkbox"/>				MA	MA
Bauchumfang (cm)	<input type="checkbox"/>	<input type="checkbox"/>				MA	MA
Hüftumfang (cm)	<input type="checkbox"/>	<input type="checkbox"/>				MA	MA
Berechnungen							
Gewicht BMI	<input type="checkbox"/>	<input type="checkbox"/>				MA	MA
Körperoberfläche	<input type="checkbox"/>	<input type="checkbox"/>				MA	MA
Perzentile Kind							
Alter	<input type="checkbox"/>	<input type="checkbox"/>				MA	MA
Gewicht Perzentile	<input type="checkbox"/>	<input type="checkbox"/>				MA	MA

2. und weitere Blutdruckwerte

- _Zeile Blutdruckwert markieren → Zeile wird blau
- _Button Neu anklicken → Unter Eintrag den Blutdruckwert eingeben
- _Button Speichern anklicken → ein weiterer Blutdruckwert wird gespeichert

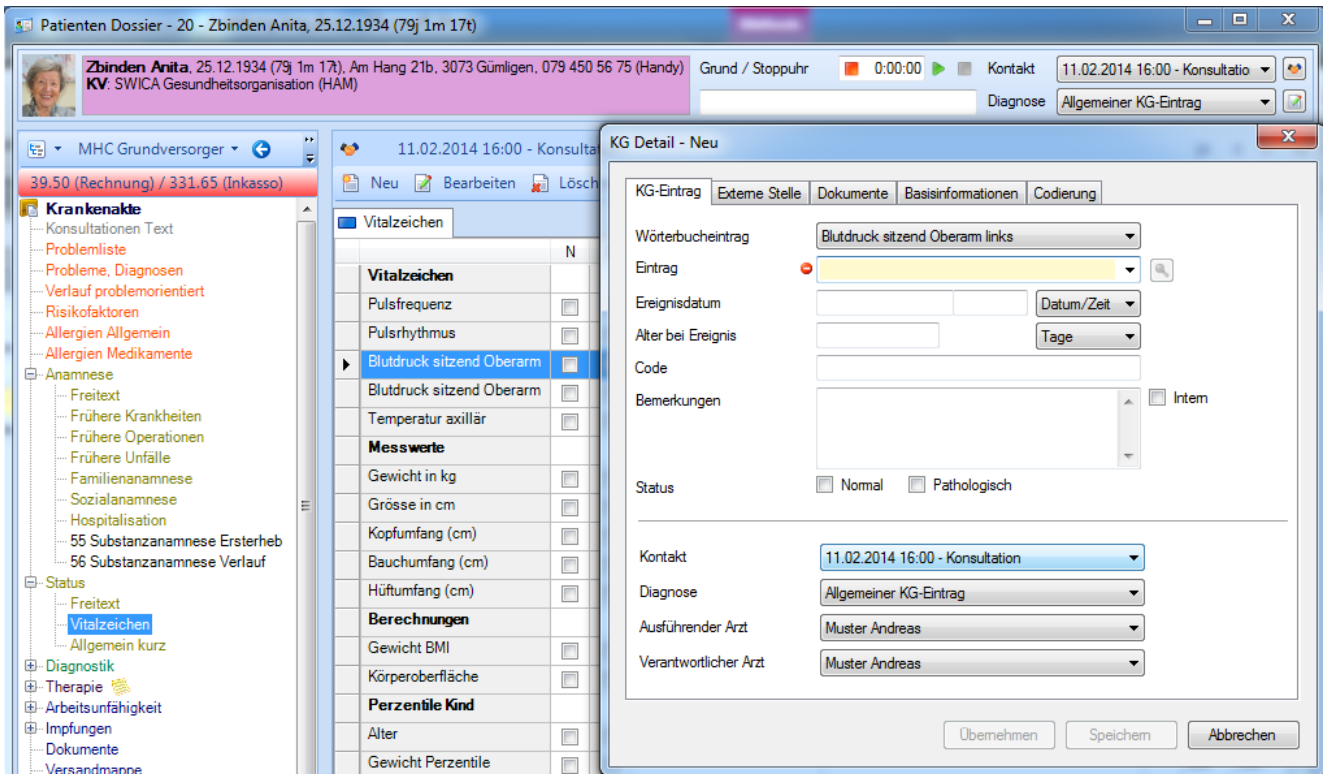

Die verschiedenen Blutdruckwerte werden untereinander angezeigt:

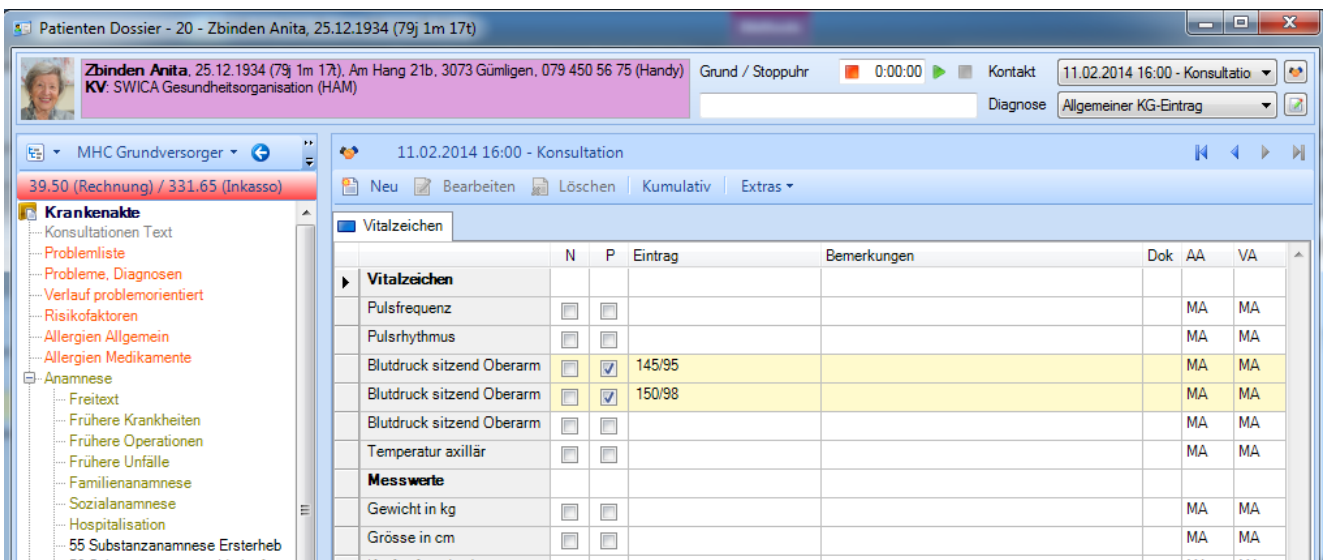

1.3. Abschliessende Bemerkung

Dasselbe Vorgehen funktioniert für jeden KG-Eintrag, also Puls, Atemfrequenz etc.