

Siège TriaMed

HCI Solutions SA · Département TriaMed
 Worbstrasse 201 · 3073 Gümligen
 Tél. +41 31 950 05 00 · Fax +41 31 950 05 99
 info@triamed.ch · www.triamed.ch

TriaMed® 3.9.0

Mise à jour – informations clients



Nouvelle mise en page (Feuille MDE)

La feuille MDE a changé de mise en page, vous la trouverez désormais sous cette icône  avec l'intitulé Feuilles de prestations.

Nous avons changé la mise en page des Feuilles de prestations, pour faciliter la saisie des positions désirées. Pour la saisie des positions veuillez désormais utiliser le symbole suivant .

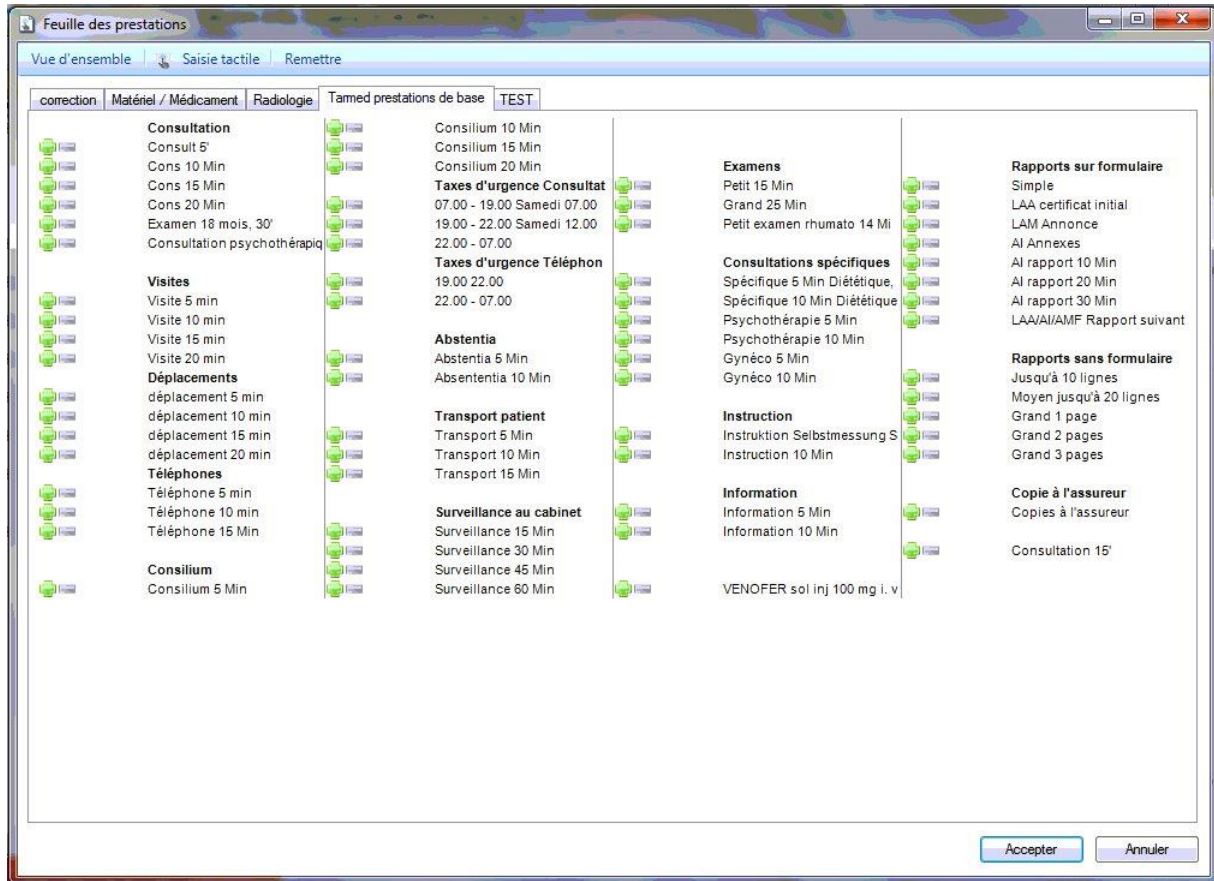

Proposition de prestations Tarmed complémentaires

Facturation-saisie de prestations

Dans la nouvelle version TriaMed vous pouvez profiter de la fonction intelligente «**Proposition complémentaire de prestations Tarmed**».

Pour pouvoir utiliser cette fonction vous devez aller dans **Configuration, Tarmed/Facturation**, puis choisir „**Tarmed propositions supplémentaires**“ et activer la coche.

Configuration des données de base - PILLULE Robert - mandant: Docteur PILLULE Robert

Réglages des utilisateurs

Réglages des mandants

- Agenda
- communication
- Connexions de compte
- Dossier médical
- Fonctions spéciales
- Fournisseur de prestatio
- Général
- Gestion des utilisateurs
- Importation affectation d'
- Interfaces
- Journal
- Modèle de document
- Modèle de structure
- Paramètre FIBU
- Tarif/ Loi
- Tarmed/Facturation**
- Texte de rappel

Général

Outils

Administration

Contrôle des entrées

Valider lors du chargement

Valider lors de l'enregistrement

Valider lors de l'état de facture

Validation des règles

Validation de TriaMed

- Ancien
- Genre
- Cumulations
- Quantité
- Dignité qualitative
- Page
- Secteurs

Autres options

Proposer des prestations Tarmed complémentaires

Enregistrer de manière générale les positions

Utiliser le navigateur Tarmed online

Autoriser les prestations non prises en

Facturer LIMA avec le code pharma

LA: Taxe de présence 4707.00 seulement avec consultation

LA: Aucune calc. des suppl. suffixes sur les cons. labo.

Validation séance appartenant à divers par mandant

Tri automatique des prestations selon le chiffre tarifaire

Accepter Enregistrer

Si par exemple vous utilisez la position Tarmed suivante 39.XXXX automatiquement, les positions complémentaires vous seront proposées.

Prestations supplémentaires

Patient: 20 - ZBINDEN Anita, Lausanne

prestation: 39.0190

texte: Radiologie: thorax et/ou côtes, y compris sternum, premier cliché

Ajouter	Code	Désignation	Règle
<input checked="" type="checkbox"/>	39.0060	(+) Supplément pour anesthésie et/ou soins intensifs	Toujours demander
<input checked="" type="checkbox"/>	39.0090	(+) Clichés de contrôle après des prestations thérapeutiques fournies au cours de la même séance	Toujours demander
<input type="checkbox"/>	39.2000	Prestation de base technique 0, salle de radiologie I, patient ambulatoire	Toujours demander
<input type="checkbox"/>	39.0020	Taxe de base pour la radiologie et le diagnostic par ultrasons par le médecin au cabinet médical et par le non-ra	Toujours demander
<input type="checkbox"/>	39.2170	Prestation de base technique 3, en-dehors du service de radiologie	Toujours demander

Dans la colonne „**Règle**“ des prestations complémentaires proposées vous pouvez choisir si la position doit être soumise à la demande (Toujours demander) ou être saisie automatiquement ou pas (Toujours insérer, Ne jamais insérer). Ce réglage est définit et enregistré par Mandant.

Ajouter	Code	Désignation	Règle
<input checked="" type="checkbox"/>	39.0060	(+) Supplément pour anesthésie et/ou soins intensifs	Toujours insérer
<input checked="" type="checkbox"/>	39.0090	(+) Clichés de contrôle après des prestations thérapeutiques fournies au cours de la même séance	Toujours insérer
<input type="checkbox"/>	39.2000	Prestation de base technique 0, salle de radiologie I, patient ambulatoire	Toujours demander
<input type="checkbox"/>	39.0020	Taxe de base pour la radiologie et le diagnostic par ultrasons par le médecin au cabinet médical et par le non-ra	Ne jamais insérer
<input type="checkbox"/>	39.2170	Prestation de base technique 3, en-dehors du service de radiologie	Ne jamais insérer

Ces réglages sont à faire une fois par Code et par Mandant. Pour les enfants < 6 ans les positions complémentaires seront proposées une fois.

Si vous souhaitez effacer ces réglages, vous devez aller dans **Données de base, Tarifs, Gérer un tarif**, choisir le tarif (ici Tarmed Lamal) choisissez la position Tarmed puis sélectionnez «**Réinitialisation de proposition de postes**».

Données de base des Patients

- Nouveau vous pouvez indiquer dans la saisie des patients (Indications complémentaires), si le patient reçoit toujours la facture en Tiers garant ou en Tiers payant (important pour les clients Mediport).
- Avec l'importation Covercard, le n° carte assuré et le n° ass. sociale s'insère dans les données de base du patient. (Si ces données sont fournies sur la carte d'assuré).

Faktura

- Lors de la saisie d'un cas sous le tarif AI (Propriété du cas) le numéro cantonal de l'Office Ai lié au lieu d'habitation du patient est inscrit automatiquement (ex : 325 299 Genève).
- Dans les Propriétés, sous Tarif, vous pouvez ajouter des rabais ou des suppléments.
- Dans la saisie de prestations, en choisissant une date de saisie de facture vous pouvez avec le bouton droit de la souris copier et déplacer des prestations saisies sur une séance vers une autre (ou vers un autre patient).
- Une alerte est signifiée quand on veut envoyer des factures avec une date de facturation

différente de plus ou moins 7 jours/ à aujourd'hui.

- Nouveau sur la facture apparaît le numéro de carte d'assuré.
- Nouveau à l'importation des BVR dans le cas d'un paiement supérieur au montant d'une facture, on peut le comptabiliser automatiquement comme Acompte ou Trop perçu.
- Vous pouvez aussi définir dans la **Configuration, Réglage des mandants, Général** à partir de quelle différence de montant vous souhaitez comptabiliser une perte sur débiteur ou paiement excessif (ex : paiement en moins dès 1 CHF).

Dossier médical électronique

- Nouveau on peut saisir plusieurs fois un médicament dans le plan de thérapie. (Activation de cette fonction dans la configuration).
- Lors de l'aperçu de l'impression d'un document, on peut choisir de l'exporter et aussi l'envoyer comme PDF.